PUG

Piano Urbanistico Generale

L.R. 27/Luglio/2001, n° 20

SISTEMA TERRITORIALE LOCALE:
Carta delle sensibilità - rischi - pericolosità

Adeguata alle nuove perimetrazioni P.A.I. approvate dal C.I.dell'AdBP con Delibera n. 27 del 13/06/2011 e n.61 del 20/12/2011

TAV. **2.6**

SCALA: 1:10.000

DATA : giugno 2013

Progettisti: Arch. RODOLFO FONTEFRANCESCO — Ing. VINCENZO PALESE

Consulenze specialistiche e collaborazioni:
per gli aspetti agro - paesaggistici: Dott. Agr. DANILE ERRICO
per gli aspetti geologici ed idro - geomorfologici : Dott. Geol. MARCELLO DE DONATIS
per gli aspetti socioeconomici : Dott. ANTONIO FERROCINO
per le elaborazioni grafiche e cartografiche: Arch. MASSIMO D'AMBROSIO
VAS: Dott. Agr. DANIELE ERRICO, Arch. MASSIMO D'AMBROSIO

Adeguata alla delibera di C.C. n°15 del 13.3.2013

Sindaco : Rag. ROBERTO FALCONIERI — Segretario Comunale : Dott. GIANCARLO RIA — R.U.P. : arch.ANDREA CARROZZO

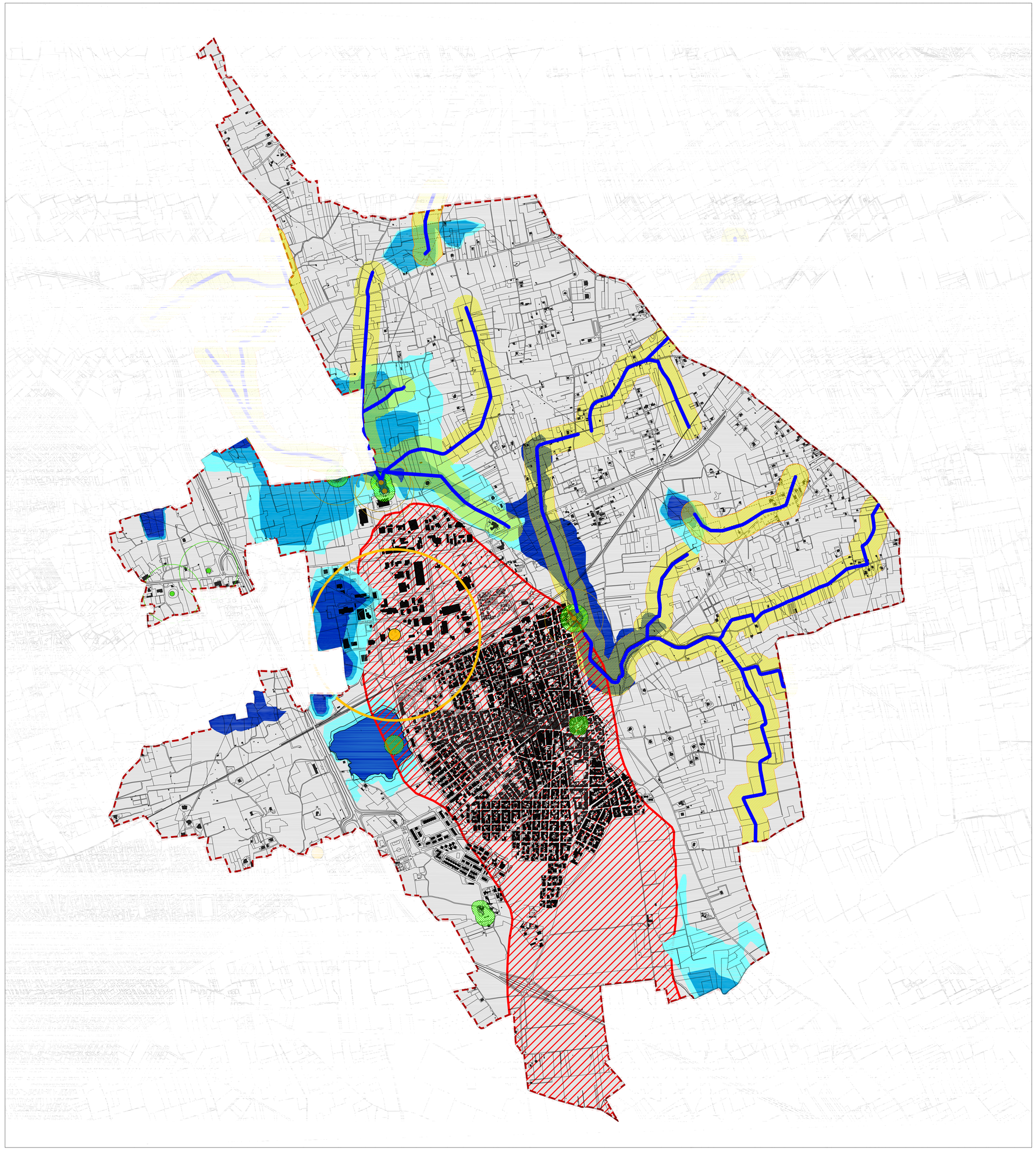

INVARIANTI PAESISTICO-AMBIENTALI

Aree a pericolosità idraulica e geomorfologica

- Doline
- Doline area di rispetto
- Vore
- Vore area di rispetto

PAI approvato con delib.n°39 C.I. 30.11.2005 -aggiornamento Melissano-

- AP: Aree ad alta pericolosità idraulica - art.7 NTA PAI
- MP: Aree a media pericolosità idraulica - art.8 NTA PAI
- BP: Aree a bassa pericolosità idraulica - art.9 NTA PAI
- Alveo fluviale in modellamento attivo ed aree golenali -art.6 NTA PAI [art.10 NTA PAI -fasce di pertinenza fluviale, 75 metri a partire dall'alveo in modellamento attivo ed aree golenali]
- PG3: Aree a pericolosità geomorfologica molto elevata - art.13 NTA PAI
- PG2: Aree a pericolosità geomorfologica elevata - art.14 NTA PAI

- Zona ad alta vulnerabilità dell'acquifero

Aree a rischio di incidente rilevante

- Impianto DIGAS srl - deposito gpl
- Deposito gpl in territorio di Racale