

CITTA' DI MELISSANO
PUG
 Piano Urbanistico Generale
 L.R. 27/Luglio/2001, n° 20

ADEGUATA AGLI ESISTI DELLA CONFERENZA DI SERVIZI DEL 10 FEBBRAIO 2014 E SUCCESSIVE

PUG/S: Carta dei Contesti Territoriali TAV. **6.4 bis**
 Adeguata alle nuove particellazioni P.A.I. approvate dal C.S.M.P./A.R.P. con Delibera n. 27 del 13/05/2011 e n.61 del 20/12/2011
 SCALA: 1:10.000 DATA: marzo 2014

Progettisti: Arch. RODOLFO FONTEFRANCESCO Ing. VINCENZO PALESE

Consulenza specialistica e collaboratori:
 per gli aspetti agrari - paesaggistici: Dott. Agr. DANIELE ERRICO
 per gli aspetti geologici ed idro - geomorfologici: Dott. Geol. MARCELLO DE DONATIS
 per gli aspetti socio-economici: Dott. ANTONIO FERROCCIO
 per le elaborazioni grafiche e cartografiche: Arch. MASSIMO D'AMBROSIO
 VAS: Dott. Agr. DANIELE ERRICO, Arch. MASSIMO D'AMBROSIO

Adeguata alla delibera di C.C. n°15 del 13.3.2013

Sindaco: Reg. ROBERTO FALCONERI Segretario Comunale: Dott. GIANCARLO RIA R.U.P.: Arch. ANDREA CARROZZO

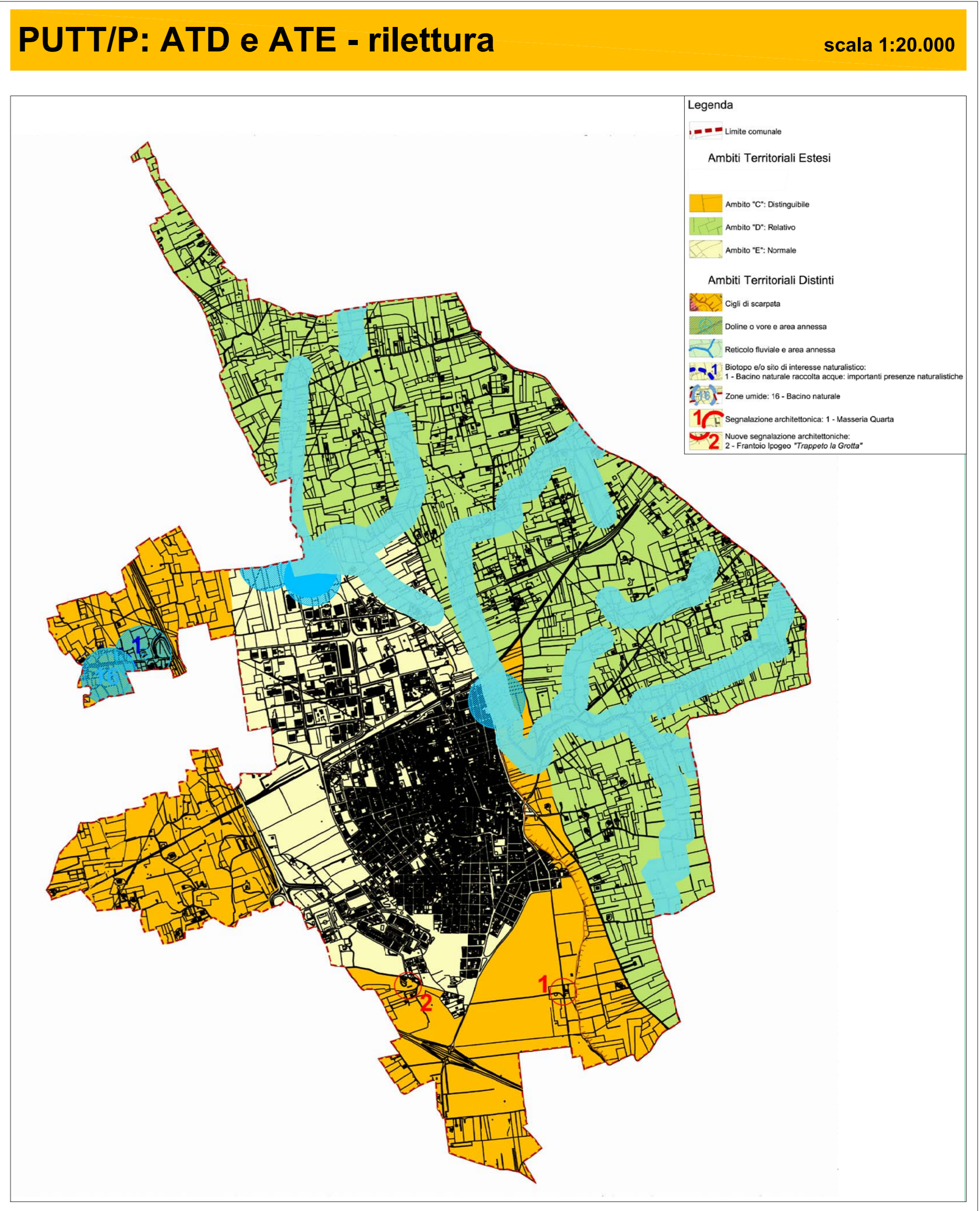
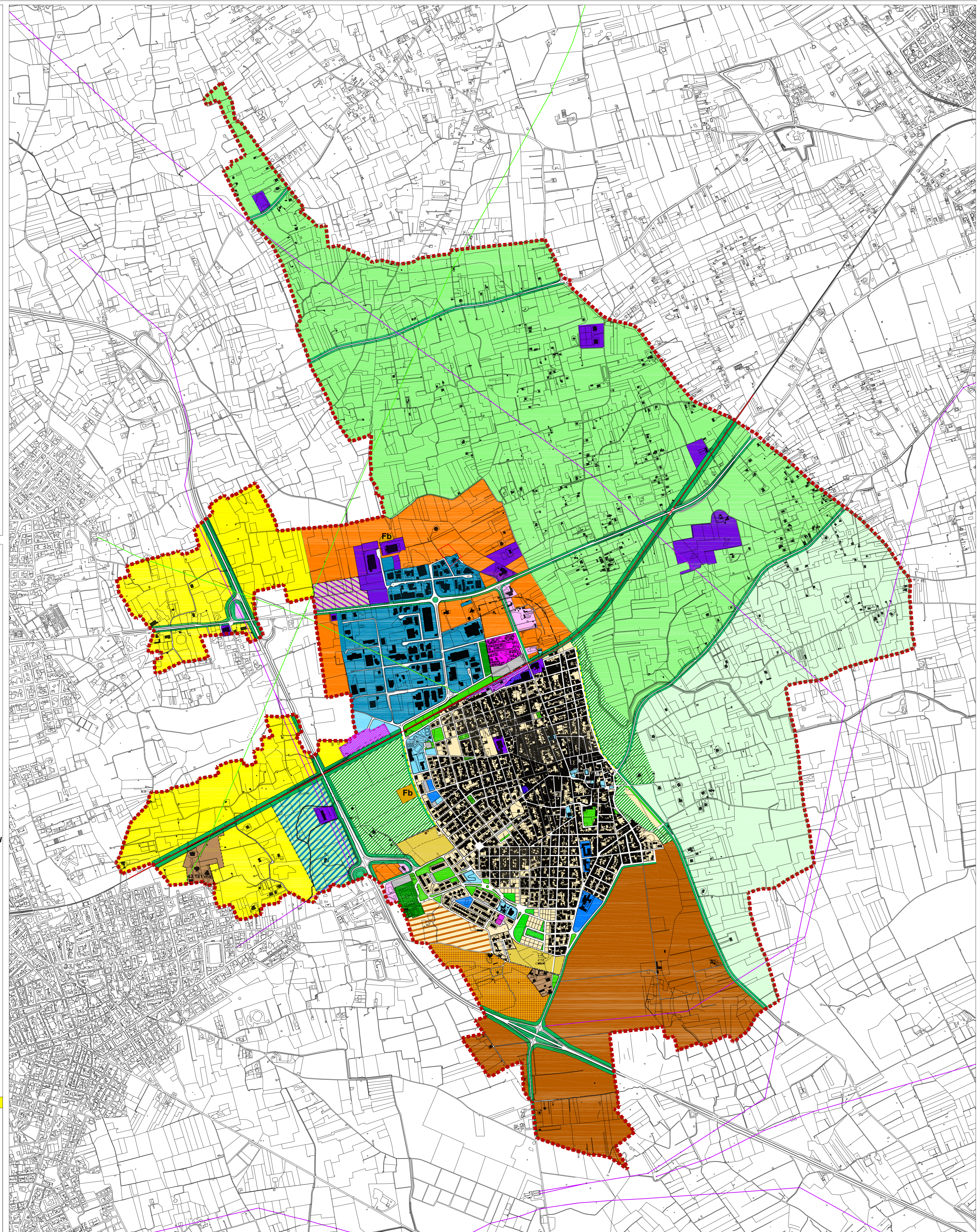

LEGENDA

- CR1 - CONTESTO RURALE A PREVALENTE VALORE PAESAGGISTICO - dominato dalle trasformazioni**
- CR2 - CONTESTO RURALE A PREVALENTE FUNZIONE AGRICOLA**
- CR3 - CONTESTI RURALI MULTIFUNZIONALI - a prevalente valore ambientale**
- CR4 - CONTESTI RURALI MULTIFUNZIONALI - a rilevante funzione ambientale e paesaggistica - dominato dalle presistenze**
- CR5 - CONTESTI RURALI PERIURBANI - a prevalente attività agricola in atto**
- CR6 - CONTESTI RURALI PERIURBANI DI SALVAGUARDIA AMBIENTALE**
- CR7 - CONTESTO RURALE PERIURBANO DELLA DELOCALIZZAZIONE E COMPENSAZIONE A TRASFORMABILITA' VINCOLATA**
- CU - CONTESTI URBANI**
- CP1 - CONTESTO PRODUTTIVO ESISTENTE (PIP) INSEDIAMENTI INDUSTRIALI E ARTIGIANALI** **CP1 - SERVIZI TERZIARI COMMERCIALI DIREZIONALI**
- CP2 - CONTESTO PRODUTTIVO DI ESPANSIONE DEL PIP**
- CP3 - ATTIVITA' PRODUTTIVE DECONTESTUALIZZATE - (ex art.5 D.P.R. 447/98) -**
- CP4 - CONTESTO PRODUTTIVO DI RISERVA, PAESISTICAMENTE ED ECOLOGICAMENTE ATTREZZABILE**
- CU9 - CONTESTI PERIURBANI DELLA DIFFUSIONE PRODUTTIVA E COMMERCIALE**
- CU8 - CONTESTI PERIURBANI DELLA DIFFUSIONE RESIDENZIALE CONSEGUENTE ALL'ACCOLIMENTO DELLE OSSERVAZIONI N°16-P7, N°24 E N°25 (del. C.C. n°15 del 13.03.2013)**
- CU8 - CONTESTI PERIURBANI DELLA DIFFUSIONE RESIDENZIALE**
- CONTESTI DELLA DELLA NUOVA INSEDIATIVITA' URBANA**

ATTREZZATURE E SERVIZI

- PARCO URBANO
- NODO INTERMODALE
- AREE VERDI DI RISPETTO STRADALE
- AREE DI RISPETTO FERROVIARIO
- RECAPITI FINALI RETI FOGNARIE
- ATTREZZATURE SPORTIVE PRIVATE
- ATTREZZATURE DI INTERESSE PUBBLICO cittadino
- ATTREZZATURE DI INTERESSE PUBBLICO stazione ferroviaria
- ATTREZZATURE PER L'ISTRUZIONE
- ATTREZZATURE DI INTERESSE COMUNE
- PARCHEGGI PUBBLICI
- VERDE PUBBLICO E ATTREZZATO

