

**REGIONE PUGLIA**  
**PROVINCIA DI LECCE**  
**CITTA' DI MELISSANO**

# PUG

Piano Urbanistico Generale  
L.R. 27/Luglio/2001, n° 20

ADEGUATA AGLI ESISTENTI DELLA CONFERENZA DI SERVIZI DEL 10 FEBBRAIO 2014 E SUCCESSIVE

**PUG/S: Carta dei Contesti Urbani** TAV. **6.5 bis**

SCALA: 1:5.000 DATA: marzo 2014

Progettisti: Arch. RODOLFO FONTEFRANCESCO Ing. VINCENZO PALESE

Consulente specialistico e collaboratori:  
per gli aspetti agro - paesaggistici: Dott. Agr. DANIELE ERICCO  
per gli aspetti geologici ed idro - geomorfologici: Dott. Geol. MARCELLO DE DONATIS  
per gli aspetti meteorologici: Dott. ANTONIO FERROCCIO  
per le elaborazioni grafiche e cartografiche: Arch. MASSIMO D'AMBROSO  
VAB: Dott. Agr. DANIELE ERICCO, Arch. MASSIMO D'AMBROSO

Adeguata alla delibera di C.C. n°15 del 13.3.2013

Studio: Rag. ROBERTO FALCONE Segretario Comunale: Dott. GIANCARLO RIA Responsabile Unico del Procedimento: Arch. Andrea Carozzo

### LEGENDA

**CR1 - CONTESTO RURALE A PREVALENTE VALORE PAESAGGISTICO -**  
- dominato dalle trasformazioni -

**CR2 - CONTESTO RURALE A PREVALENTE FUNZIONE AGRICOLA -**

**CR3 - CONTESTI RURALI MULTIFUNZIONALI -**  
- a prevalente valore ambientale -

**CR4 - CONTESTI RURALI MULTIFUNZIONALI -**  
- a rilevante valore ambientale e paesaggistica - dominato dalle preesistenze

**CR5 - CONTESTI RURALI PERIURBANI -**  
- a prevalente attività agricola in atto -

**CR6 - CONTESTI RURALI PERIURBANI DI SALVAGUARDIA AMBIENTALE -**

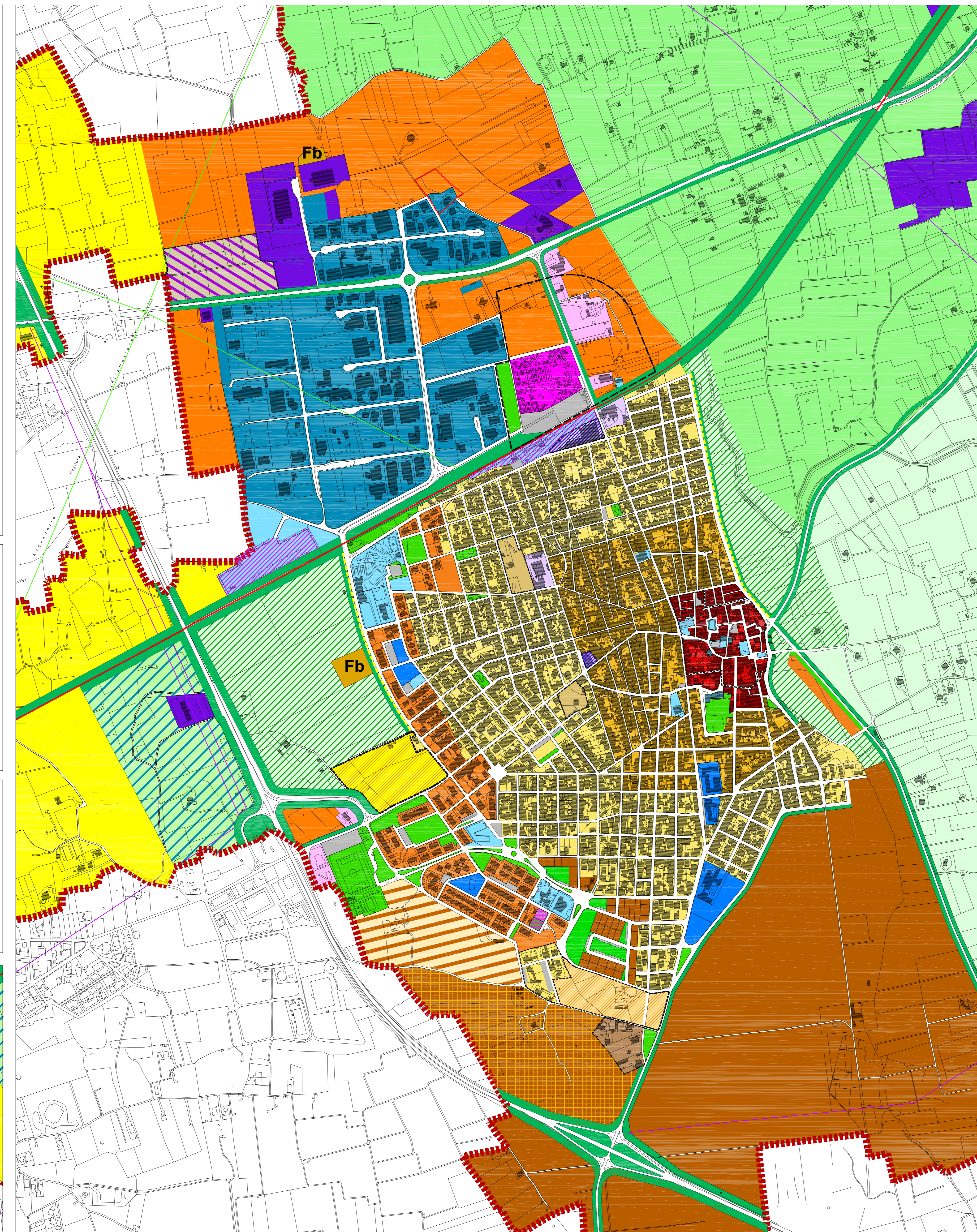
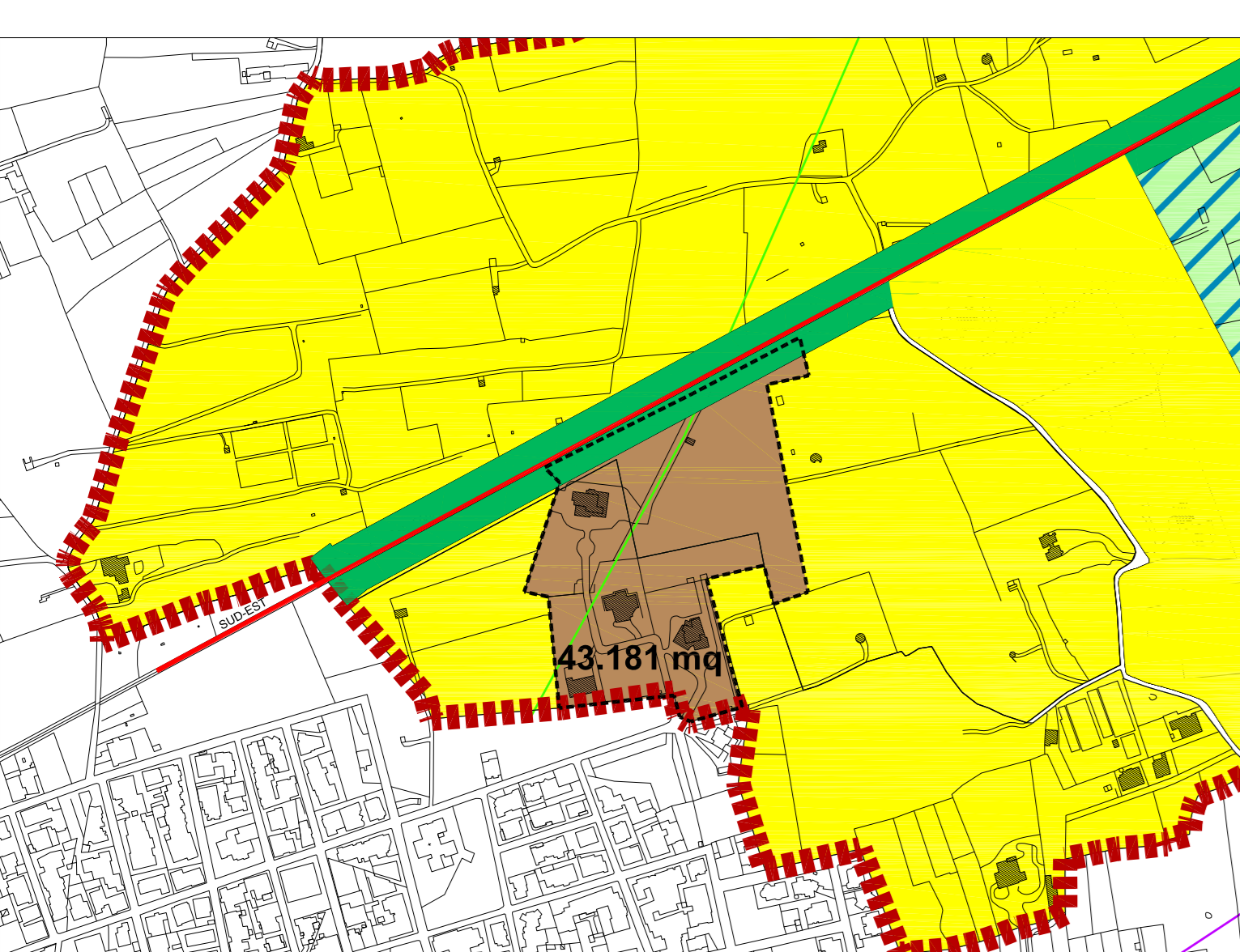
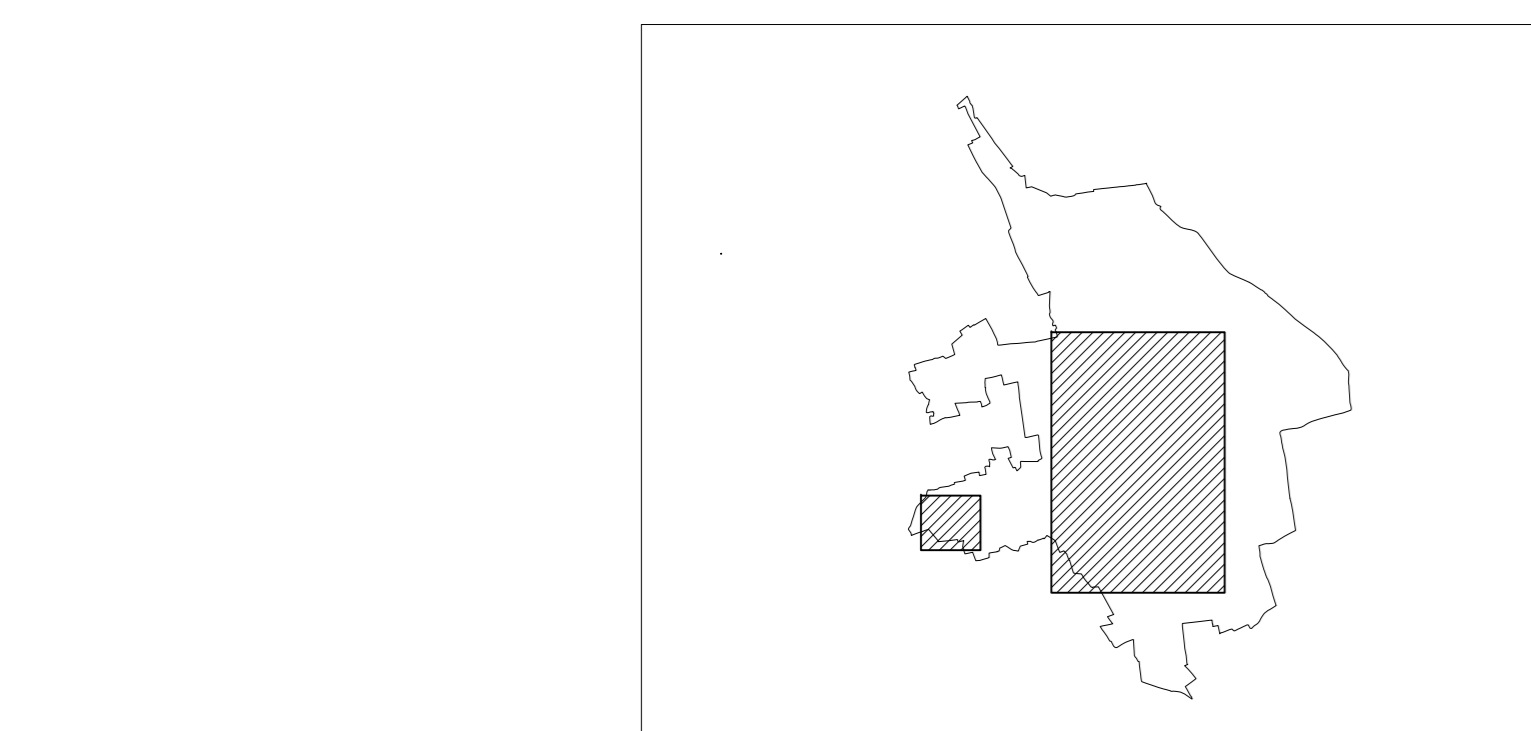

### LEGENDA

#### GESTIONE DELL'ESISTENTE

**CU1 - CONTESTO URBANO DI INTERESSE STORICO -**

**CU2 - CONTESTO URBANO CONSOLIDATO COMPATTO -**

**CU3 - CONTESTO URBANO CONSOLIDATO -**

**CU4 - CONTESTO URBANO IN VIA DI CONSOLIDAMENTO -**

**CU5 - CONTESTO URBANO IN FASE DI ATTUAZIONE -**

**CU13 - CONTESTI URBANI PRODUTTIVI (le Cantine)**

**CU11 - CONTESTI PERIURBANI DELLA DIFFUSIONE PRODUTTIVA E COMMERCIALE**

**CP1 - CONTESTO PRODUTTIVO ESISTENTE (PIP) DEGLI INSEDIAMENTI INDUSTRIALI E ARTIGIANALI**

**CP1 - SERVIZI TERZIARI, COMMERCIALI, DIREZIONALI.**

**CP3 - ATTIVITA' PRODUTTIVE DECONTEXTUALIZZATE - (ex art.5 D.P.R. 447/98) -**

#### CONTESTI IN PUE DI TRASFORMAZIONE

##### Recupero e riqualificazione

**CU6 - CONTESTO URBANO DI RECUPERO MULTIFUNZIONALE**

**CU7 - CONTESTI DELLA RIQUALIFICAZIONE URBANA -**

**CU8 - CONTESTI PERIURBANI DELLA DIFFUSIONE RESIDENZIALE CONSEQUENTE ALL'ACCOGLIMENTO DELLE OSSERVAZIONI N°16-P7, N°24 E N°25 (del. C.C. n°15 del 13.03.2013)**

**CU8 - CONTESTI PERIURBANI DELLA DIFFUSIONE RESIDENZIALE**

##### Nuove previsioni insediative

**CU9 - CONTESTI DELLA INSEDIATIVITA' RESIDENZIALE**

**CU10 - CONTESTO DELLA INSEDIATIVITA' COMMERCIALE E DIREZIONALE**

**CR7 - CONTESTO RURALE PERIURBANO DELLA DELOCALIZZAZIONE E COMPENSAZIONE A TRASFORMABILITA' VINCOLATA**

**CP4 - CONTESTO PRODUTTIVO DI RISERVA PAESISTICAMENTE ED ECOLOGICAMENTE ATTREZZABILE**

**CP2 - CONTESTO PRODUTTIVO DI ESPANSIONE DEL PIP**

#### CONTESTI URBANI PER SERVIZI

**ATTREZZATURE DI INTERESSE PUBBLICO -cimitero**

**ATTREZZATURE DI INTERESSE PUBBLICO -stazione ferroviaria**

**ATTREZZATURE PER L'ISTRUZIONE**

**ATTREZZATURE DI INTERESSE COMUNE**

**PARCHEGGI PUBBLICI**

**VERDE PUBBLICO E ATTREZZATO**

**PARCO URBANO**

#### AREE CON SPECIFICA DESTINAZIONE FUNZIONALE

**NODO INTERMODALE**

**AREE VERDI DI RISPETTO STRADALE**

**AREE DI RISPETTO FERROVIARIO**

**PERCORSI PEDONALI**

**RECAPITI FINALI RETI FOGNANTI**

**ATTREZZATURE SPORTIVE PRIVATE**