

REGIONE PUGLIA
PROVINCIA DI LECCE
CITTA' DI MELISSANO

PUG

Piano Urbanistico Generale
L.R. 27/Luglio/2001, n° 20

ADEGUATA AGLI ESISTENTI DELLA CONFERENZA DI SERVIZI DEL 10 FEBBRAIO 2014 E SUCCESSIVE

PUG/S: Carta dei Contesti Urbani TAV. **6.5-S bis**

SCALA: 1:5.000 DATA: marzo 2014

Progettisti: Arch. RODOLFO FONTEFRANCESCO Ing. VINCENZO PALESE

Consulente specialistico e collaboratori:
per gli aspetti agro-paesaggistici: Dott. Agr. DANIELE ERICCO
per gli aspetti geologici ed idro-geomorfologici: Dott. Geol. MARCELLO DE DONATIS
per gli aspetti meteorologici: Dott. ANTONIO FERROCCIO
per le elaborazioni grafiche e cartografiche: Arch. MASSIMO D'AMBROGIO
VAB: Dott. Agr. DANIELE ERICCO, Arch. MASSIMO D'AMBROGIO

Adeguata alla delibera di C.C. n°15 del 13.3.2013

Strada: Reg. ROBERTO FALCONESS Segretario Comunale: Dott. GIANCARLO RIA Responsabile Unico del Procedimento: Arch. Andrea Carraro

LEGENDA

CR1 - CONTESTO RURALE A PREVALENTE VALORE PAESAGGISTICO -
- dominato dalle trasformazioni -

CR2 - CONTESTO RURALE A PREVALENTE FUNZIONE AGRICOLA -

CR3 - CONTESTI RURALI MULTIFUNZIONALI -
- a prevalente valore ambientale -

CR4 - CONTESTI RURALI MULTIFUNZIONALI -
- a rilevante valore ambientale e paesaggistica - dominato dalle preesistenze

CR5 - CONTESTI RURALI PERIURBANI -
- a prevalente attività agricola in atto -

CR6 - CONTESTI RURALI PERIURBANI DI SALVAGUARDIA AMBIENTALE -

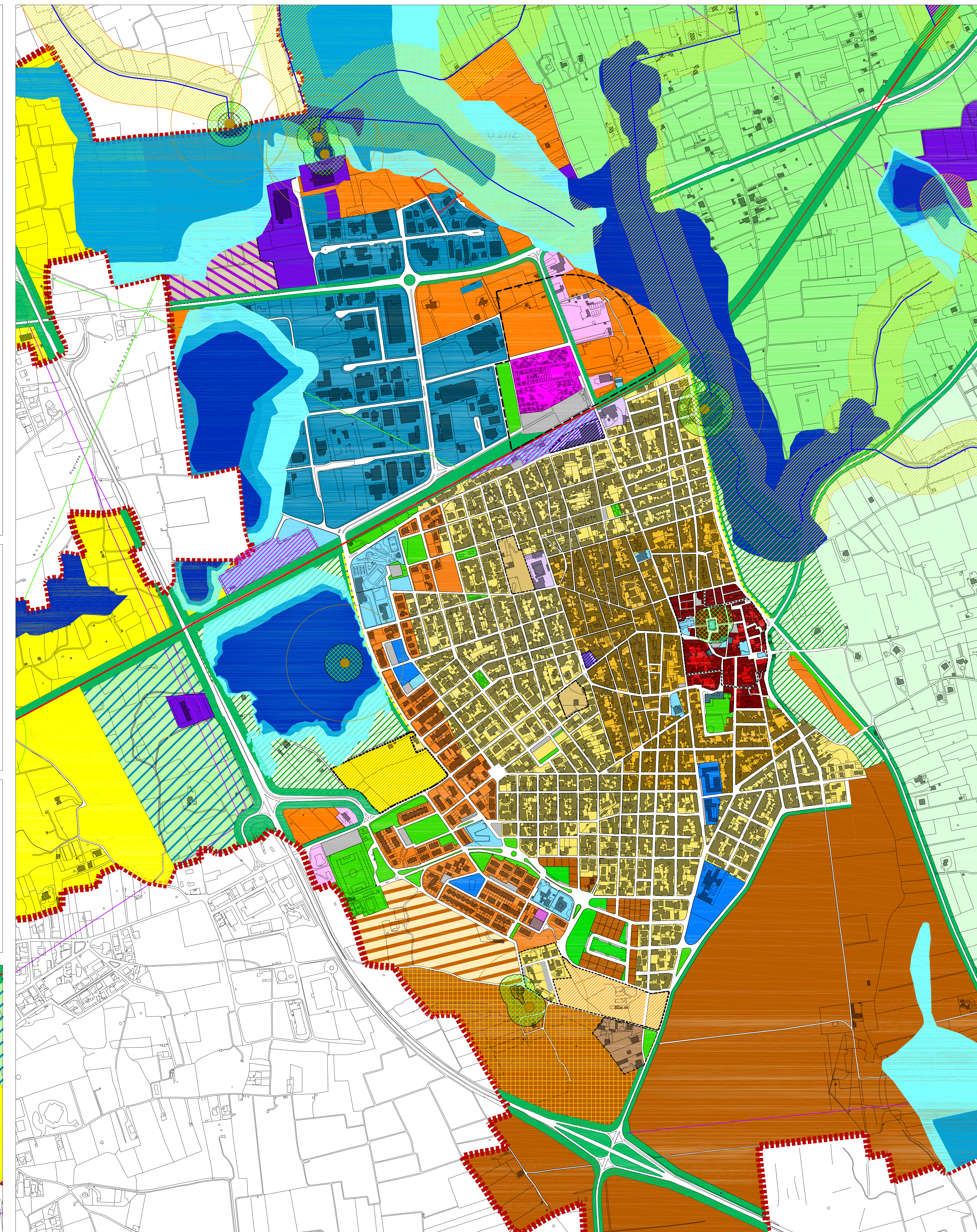
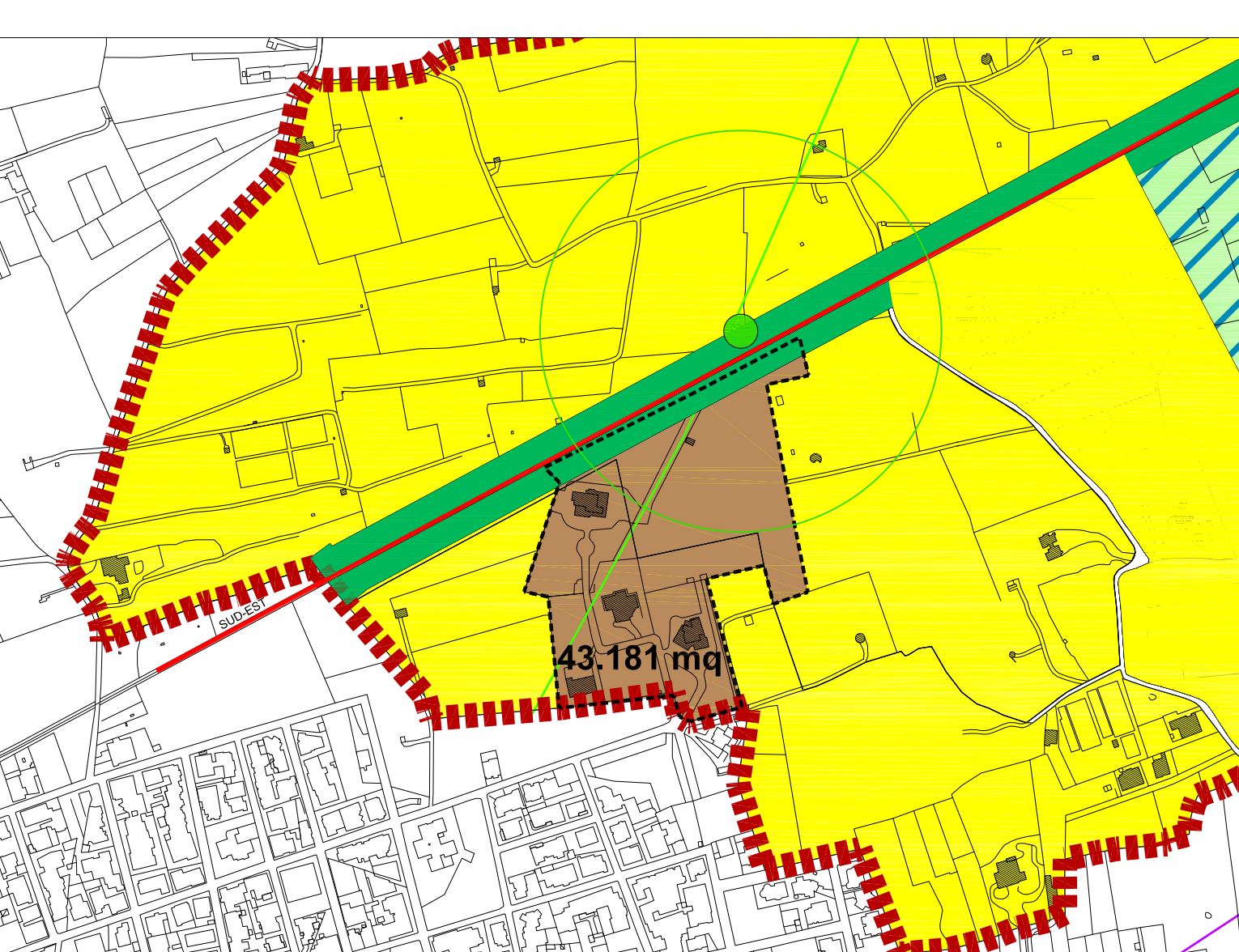
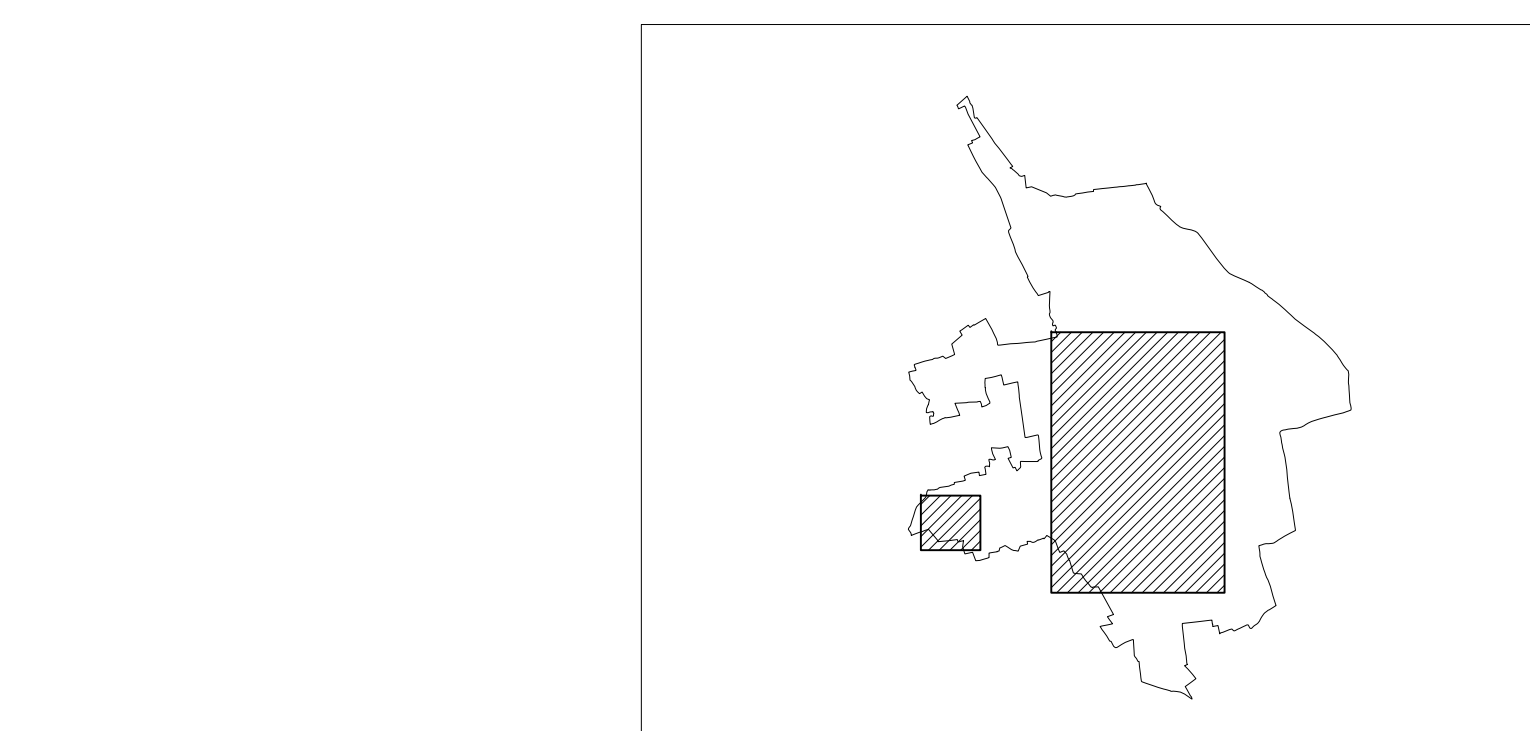

LEGENDA

GESTIONE DELL'ESISTENTE

CU1 - CONTESTO URBANO DI INTERESSE STORICO -

CU2 - CONTESTO URBANO CONSOLIDATO COMPATTO -

CU3 - CONTESTO URBANO CONSOLIDATO -

CU4 - CONTESTO URBANO IN VIA DI CONSOLIDAMENTO -

CU5 - CONTESTO URBANO IN FASE DI ATTUAZIONE -

CU13 - CONTESTI URBANI PRODUTTIVI (le Cantine)

CU11 - CONTESTI PERIURBANI DELLA DIFFUSIONE PRODUTTIVA E COMMERCIALE

CP1 - CONTESTO PRODUTTIVO ESISTENTE (PIP) DEGLI INSEDIAMENTI INDUSTRIALI E ARTIGIANALI

CP1 - SERVIZI TERZIARI, COMMERCIALI, DIREZIONALI.

CP3 - ATTIVITA' PRODUTTIVE DECONTEXTUALIZZATE - (ex art.5 D.P.R. 447/98) -

CONTESTI IN PUE DI TRASFORMAZIONE

Recupero e riqualificazione

CU6 - CONTESTO URBANO DI RECUPERO MULTIFUNZIONALE

CU7 - CONTESTI DELLA RIQUALIFICAZIONE URBANA -

CU8 - CONTESTI PERIURBANI DELLA DIFFUSIONE RESIDENZIALE CONSEQUENTE ALL'ACCOGLIMENTO DELLE OSSERVAZIONI N°16-P7, N°24 E N°25 (del. C.C. n°15 del 13.03.2013)

CU8 - CONTESTI PERIURBANI DELLA DIFFUSIONE RESIDENZIALE

Nuove previsioni insediative

CU9 - CONTESTI DELLA INSEDIATIVITA' RESIDENZIALE

CU10 - CONTESTO DELLA INSEDIATIVITA' COMMERCIALE E DIREZIONALE

CR7 - CONTESTO RURALE PERIURBANO DELLA DELOCALIZZAZIONE E COMPENSAZIONE A TRASFORMABILITA' VINCOLATA

CP4 - CONTESTO PRODUTTIVO DI RISERVA PAESISTICAMENTE ED ECOLOGICAMENTE ATTREZZABILE

CP2 - CONTESTO PRODUTTIVO DI ESPANSIONE DEL PIP

CONTESTI URBANI PER SERVIZI

ATTREZZATURE DI INTERESSE PUBBLICO -cimitero

ATTREZZATURE DI INTERESSE PUBBLICO -stazione ferroviaria

ATTREZZATURE PER L'ISTRUZIONE

ATTREZZATURE DI INTERESSE COMUNE

PARCHEGGI PUBBLICI

VERDE PUBBLICO E ATTREZZATO

PARCO URBANO

AREE CON SPECIFICA DESTINAZIONE FUNZIONALE

NODO INTERMODALE

AREE VERDI DI RISPETTO STRADALE

AREE DI RISPETTO FERROVIARIO

PERCORSI PEDONALI

RECAPITI FINALI RETI FOGNANTI

ATTREZZATURE SPORTIVE PRIVATE